Window XP ရဲ့ လျှို့ဝှက်ချက်များ

1.**ကိုယ့်ရဲ့Computer အကြောင်း**

All Programs ထဲက Accessories menu မှာရှိတဲ့ Command Prompt ကိုသွားပါ။ ထို့နောက် systeminfo လို့ရိုက်ထည့်ပါ။ ကွန်ပျူတာသည် လက်ရှိအချိန် အပါအဝင် အလွန်အသုံးတည့်သော အချက်အလက်များကိုဖော်ပြပါလိမ့်မည်။ ထိုအရာများကို Notepad ကိုအသုံးပြု၍ သိမ်းဆည်းထားလိုပါက info.txt ဟူ၍လည်း သိမ်းဆည်းထားနိုင်ပါပြီ။

2. **File များကို Recycle Bin သို့မပို့စေဘဲနှင့် ချက်ချင်းဖျက်ပစ်နိုင်ပါတယ်။**

Start menu ကိုသွားပါ။ Run ကိုရွေးချယ်ပြီး gpedit.msc ဟူ၍ရိုက်ပါ။ ပြီးလျှင် User Configuration, Administrative Templates, Windows Components, Windows Explorer ကိုရှာဖွေပြီးလျှင် Do not move deleted files to the Recycle Bin setting ကို ပြောင်းလဲရွေးချယ်လိုက်ပါ။ gpedit.msc ဟုရွေးချယ်ပြီးသောအခါ တက်လာမည့် အခြားသော system options ဆိုင်ရာ အချက်အလက်တွေကို ကျွမ်းကျင်သူတစ်ဦးမဟုတ်ဘဲ ပြောင်းလဲခြင်းဖြင့် သင့်၏ ကွန်ပျူတာ ရပ်တန့်သွားစေနိုင်တာကိုတော့ သတိထားစေလိုပါတယ်။

3. **Mouse ကို နှစ်ချက်လေးမျှ နှိပ်ရုံဖြင့် XP အလုပ်ရုံကြီးတစ်ခုလုံးကို သော့ခတ်လိုက်ပစ်လိုက်လို့ရပါတယ်။**

သင်၏ desktop ပေါ်မှာ mouse ၏ ညာဖက် click နှိပ်ကာ shortcut တစ်ခုကိုဖန်တီးပြီး သင့်စိတ်ကြိုက်အမည်ပေးပါ။ ထို့နောက် location field ထဲမှာ rundll32.exe user32.dll,LockWorkStation ဟူ၍ ရိုက်ထည့်လိုက်ပါ။ ထိုအရာပေါ်မှာ ဘယ်ဖက် click ၂ ချက်နှိပ်ကာ သော့ခတ်လို့ရသွားပါပြီ။ ဒါမှမဟုတ် Windows key နှင့် L ကိုတွဲနှိပ်ခြင်းအားဖြင့်လည်း သော့ခတ်လို့ရပါတယ်။

4. **ကွယ်ဝှက်ထားသည်များကိုဖော်ထုတ်ခြင်း**

XP က သင်ဖျက်ပစ်ချင်မည့် အချို့သော system software များကို ဖွက်ထားတတ်ပါတယ်။ ဒါပေမယ့် သင်မြင်ရအောင် ဆောင်ရွက်နိုင်ပါတယ်။

Windows XP ရဲ့ လျှို့ဝှက်ချက်

ကျနော်ခံစားရဖူးတယ်..ဖျောက်ထားတဲ့ ဖိုင်လ်တွေကို ပြန်ဖော်တဲ့ နေရာလေးတွေ Trojan လား spyware လား virus ကြောင့်လား တော့မသိဖူး...ပျောက်သွားတယ်...အဲ့ဒီတော့ကွန်ပြုတာရဲ့ မလိုတဲ့ဖိုင်လ်တွေကို ဖျက်တဲ့နေရာမှာ အခက်အခဲဖြစ်တာပေါ့ Virus Scan လည်းစစ်လို့ မရတော့ဖူး.. စက်ကလည်း သုံးရတာလေးပြီးထိုးကျသွားတယ်..CPU useage ကိုလည်း ကြည့်လို

မရတော့ဖူး...
Task Manger ပါဂေါက်သွားလို့ ...။ window အသစ်လည်းပြန်တင်လို့ မရတဲ့
အခြေအနေဆိုတော့
စဉ်းသာ...စားကြည့်ပေတော့...။
တတ်သလောက်မှတ်သလောက်လေးနဲ့ regedit.exe တို့ gpedit.msc တို
services.msc တို့ ကနေ ပြန်ဖော်ကြည့်တာပဲ ယဖူး....ကောင်ကောင်တွေက
ခေါင်းမာနေတယ်...ပြန်ပြန်ဖွက်ထားကျတယ်..အဲ့ဒီတော့ ပစ္စည်းပုက်တမ်း ကစားနေသလို
ဖြစ်နေတာပေ့ါ...ကြာတော့ မောလာတယ်..ကစားချင်တော့ဖူး...။ ညီ၊ကို တို
ကော..ကြုံဖူးလား...အဲဒီလို...?။ ဒါနဲ့ တစ်နေ့ ဂုဂဲလ် မှာရှာရင်းဖွေရင်း...တွေ့ သွားတယ်...
ဒန်တန့် တန့် ..။မယမက သူ့ ကိုအတင်းဆွဲခေါ်ပြီး ဟိုကောင် ကောင် တွေနဲ့ ပေးတွေ
လိုက်တယ်....အဲ့ဒီကောင်ကောင်တွေက
သူ့ ကျတော့ကြောက်သား...အားလုံးကိုပြန်ဖော်ပေးရတယ်......။ခုတော့နေလို့ ထိုင်လို
ကောင်းသွားပီ...ဆေးလဲထိုးယတော့ဖူး...ဆေးလဲသောက်ယတော့ဖူး...အဲ့ဒါ ထက်လင်း
(အဲလေ) RRT 1.0.4 Personal ဆောင်လို့ ပေ့ါ..။
အဲ့ဒါလေးကို ကိုယ့် ညီ၊ကို တွေကိုပြန်ရှဲချင်လို့ ...။

တစ်ကယ်တော့ ဒါက hidden restrictions removal tool လေးပါ..ဗိုင်းရစ်ကြောင့်ဖြစ်ဖြစ်၊
အသုံးပြုသူကြောင့်ပဲဖြစ်ဖြစ်..၊window system ပျက်သွားလို့ ပဲဖြစ်ဖြစ်
အရင်တုန်းကပေါ်နေကျ
Folder option တို့
Hidden files function တို့
Tesk Manager တို့
Run command တို့
Window Firewall တို့
Show Desktop တို့
Show Task bar တို့ အလုပ်မလုပ်၊ မပေါ်ပဲပျောက်သွားတာတို့ ကို ကုစားပေးတာပါ..

တစ်ခုခုကို ပြောင်းလိုက်ပြီးတိုင်း ကွန်ပြုတာကို ပိတ်ပြီးပြန်ဖွင့်ပေးရပ့ါမယ်...
ဘယ်မှာတင်ယမှန်းမသိတာနဲ့ ဒီမှာပဲတင်ပေးလိုက်တော့မယ်...

RRT Remove Restrictions Tool 2.0

Quote:

> http://ifile.it/4ol50a3

Info: http://en.sergiwa.com/modules/mydown...hp?cid=2&lid=1

Windows XP ရဲ့ လျှို့ဝှက်ချက်

ကျနော့်မှာလည်း အဲဒီလိုမျိုး tool သေးသေးလေးတစ်ခုရှိတယ်။ နာမည်က Universal Washer လားဘာလား မမှတ်မိတော့ဘူး။ သူကအဓိကထုတ်ထားတာကတော့ ကျနော်တို့ မြန်မာပြည်မှာ နာမည်ကျော်ကြားလူကြိုက်များတဲ့ Fun.exe, Dc.exe တို့ စတဲ့ Flashy Virus မျိုးနွယ်ဝင်တွေအတွက်ပါ။ အဲဒီဗိုင်းရပ်စ်တွေက အကိုက်ခံရပြီဆိုရင် ကွန်ပျူတာရဲ့မင်မိုရီထဲမှာဝင်ပြီး အင်တာနက်နဲ့ နက်ဝက်ကို အဆက်မပြတ် အဆက်အသွယ်လုပ်နေတော့ ကွန်ပျူတာကနှေးသွားတာပေါ့။ သူတို့ကို task manager ထဲမှာ တွေ့နေရပေမယ့် ပိတ်လို့တော့မရပါဘူး။ ဒီဆော့ဖ်ဝဲလ်ရဲ့ ကောင်းတဲ့အချက်က သူ့ကို Fun တို့၊ Flashy တို့ရဲ့ နမူနာဖိုင်တစ်ဖိုင်ပေးပြီး ကျန်တဲ့ computer တစ်ခုလုံးမှာရှိတဲ့ ခုနကဗိုင်းရပ်စ်ရဲ့မျိုးနွယ်ဝင်တွေကို ရှာပြီး ရှင်းခိုင်းလို့ရပါတယ်။ နောက်ပြီး ဗိုင်းရပ်စ်အကိုက်ခံရလို့ ကျန်ခဲ့တဲ့လက်ရာခြေရာတွေ (task manager ခေါ်မရတာ၊ command windows ထဲဝင်လိုက်တာနဲ့ shutdown ကျတာ၊ Folder Option ပျောက်နေတာ) စတာတွေကိုပါ repair လုပ်ပေးနိုင်ပါတယ်။ task manager နဲ့ပိတ်မရတဲ့ process တွေ၊ services တွေကိုလည်း သူနဲ့ပိတ်နိုင်ပါတယ်။ သူနဲ့ registry ကိုပြင်ပြီးပြီဆိုရင် repair.ini ဆိုတဲ့ ဖိုင်တစ်ဖိုင်ထုတ်ပေးပါလိမ့်မယ်။ အဲဒီထဲမှာ သူဘယ်နေရာတွေမှာ ဝင်ပြင်သွားသလဲဆိုတာ ဇဟုသုတအနေနဲ့ ဝင်ကြည့်နိုင်ပါတယ်။

နောက်တစ်ခုက ဒီ tool တွေသုံးပြီးရင် setting တွေ effect ဖြစ်အောင်(ဥပမာ.. folder option) စက်ကိုပိတ်ပြီးပြန်ဖွင့်ပေးရပါတယ်။ ဒီလိုမလုပ်ချင်ဘူး၊ ကြာတယ်ဆိုရင် နောက်တစ်နည်းရှိပါသေးတယ်။ task manager ကိုခေါ်ပါ (Ctrl+Shift+Esc). Processes tab မှ Explorer.exe ကို End Process လုပ်ပါ။ ပြီးရင် File Menu အောက်က New task (Run...) ကိုရွေးပါ။ ပေါ်လာတဲ့ New task box ရဲ့ Open နေရာမှာ explorer.exe လို့ရိုက်ပြီး Ok ပြောပါ။ ပြီးရင် windows explore၊ option menu က folder option ကို သွားကြည့်လို့ရပါပြီ။ current user ကို log off လုပ်ပြီးပြန်ဝင်ရင်လည်းရပါတယ်။

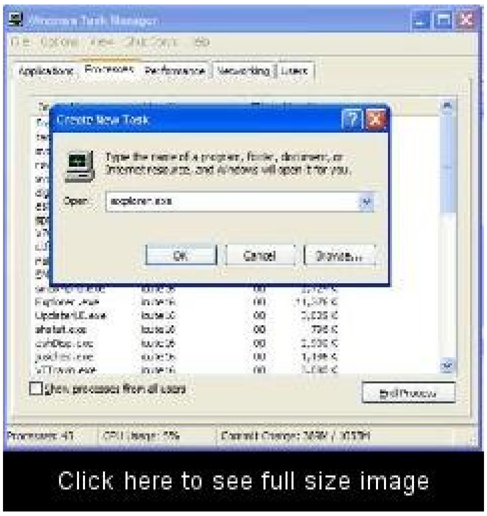

Tool ကို ဒီမှာ download လုပ်ပါခင်ဗျာ။

Quote:

http://www.mediafire.com/?600lygvza0n

(or)

Quote:

http://ifile.it/yoiazv2

Flashy ဗိုင်းရပ်စ်တွေအတွက် သီးသန့်ထုတ်ထားတဲ့ Virus Removal Tool လေးပါ။

Quote:

http://www.mediafire.com/?3ycqwznwzxs

(or)

Quote:

http://ifile.it/muhkw2a

ရန်သူမျိုး များစွာဘေးမှ ကင်းဝေးပါစေ။

window xp မှာ ဘယ် version သုံးထားတယ် ဆိုတာ ညာဘက် taskbar ပေါ်လေးမှာ ပေါ်အောင် လုပ် နည်းလေးပါ
start > run > regedit

registery editor ပေါ်လာပါလိမ့်မယ် ဒီကမှ

HKEY_CORRENT_USER > CONTROL PANEL > DESKTOP ကိုသွားလိုက်ပါ
desktop ကို double click ခေါက်လိုက်ရင် ညာဘက်မှာ စာတွေပေါ်လာ ပါလိမ့်မယ် ဒီစာတွေထဲကမှ paintdesktopversion ကိုလိုက်ရှာပါ တွေ့ရင် double click ခေါက်လိုက်ပါ ပေါ်လာတဲ့ box မှာ Value data တန်ဖိုး 0 ကို 1 ပြောင်းလိုက်ပါ ပြီးရင် window ကို restart လုပ်ပါ

window XP ရဲ့ Policy မှာ ဖြစ်ဖြစ် .. Registry မှာ ဖြစ်ဖြစ် တစ်ခုခု ပြင်လိုက်တယ် ဆိုရင် သူ့ရဲ့ effect တွေ apply ဖြစ်ဖို့အတွက် window ကို restart ချရ ပါတယ်..
အဲလိုအခါတွေမှာ ..အင်တာနက်က တစ်ခုခုကို ဒေါင်းလုပ် လုပ် နေတာကြောင့်ဘဲဖြစ်ဖြစ် program တစ်ခုခုကို အသုံးပြုနေရကြောင့်ဘဲဖြစ်ဖြစ် ဒီ restart ကြီး က စိတ်ကို အနှောင့်အယှက် ဖြစ်စေပါတယ်..
Restart လဲမချ ချင်ဘူး ...မိမိ Policy တွေ .Registry တွေမှာ ပြုပြင် လိုက်တဲ့ effect က လဲ apply ဖြစ်ချင်ရင်...ဘယ်လိုလုပ်မလဲ..
မခဲယင်းဘူးလို့ဘဲပြောပါရစေ..
RUN ထဲမှာ.. gpupdate ရိုက်ထည့်ပြီး Enter လေးသာခေါက်လိုက်ပါ .. restart ချစရာမလိုဘဲ အားလုံးအဆင်ပြေသွားစေပါမယ်...

နည်းနည်းလောက် ထပ်ဖြည့်ပါရစေနော်
run box ထဲမှ gpupdate (သို့) gpupdate /enforce လို့ ရိုက်ထဲပြီး enter ခေါက်လိုက်ရင် policy သက်ရောက်မှုကို ပိုမိုအသက်ဝင်စေတယ်လို့ ထင်တယ်နော် မှားသွားရင်တော့ ခွင့်လွှတ်ပါခင်ဗျာ သိသလောက်လေး ဆွေးနွေးကြည့်တာပါ

XP ကအသံထွက်ပေးနိုင်တဲ့ ..ထူးခြားစွမ်းဆောင်ချက်လေး
တစ်ခုပါရှိနေပါသေးတယ်ဆိုတာ သိစေဘို့ပါ...
Run box မှာ narrator ကိုရိုက်ထည့်ပြီး enter ခေါက်လိုက်ပါ..Text to speed program ဆိုတာလေးတက်လာပါလိမ့်မယ်..သူက Ctrl+shift + speacebar နဲ့လဲဖွင့်လို့ရပါတယ်..ok လို့ပြောလိုက်တာနဲ့ ..check box 4 ခုနဲ့အတူ ..သူ့ရဲ့ setting ကို ပြင်ဆင်ခွင့်ရမှာပါ..
No.1 check box က - Announce event on screen ပါ(new.window.Menus. shoutcut တွေကို အသံထွက်ဖတ်ပေးပါတယ်..
No.2 check box က - Read type characters (typing စာတွေကိုဖတ်ပေးပါတယ်..)
No.3 check box က - move mouse pointer (mouse ရွှေ့လျားclick လုပ်တာတွေ အားလုံးကိုဖတ်ပေးပါ့မယ်)
No.4 check box က - Start Norrator minimized (narrator box ကို မမြင်ရဘဲ အလုပ်မှာပါ)
အဲဒီ check box လေးတွေကို မိမိနှစ်သက်ရာ ကလစ်ပေးပြီး XP ကို အသံထွက်ဖတ်ခိုင်းလိုက်ရအောင်လား